

ZUPE 2.0

Fortbildungsreihe
 für zukünftige Führungskräfte

Name, Vorname	<table border="1"> <tr><td> </td><td> </td><td> </td><td> </td><td> </td><td> </td><td> </td><td> </td><td> </td><td> </td><td> </td></tr> </table>																				
beschäftigt als *	<table border="1"> <tr><td> </td><td> </td><td> </td><td> </td><td> </td><td> </td><td> </td><td> </td><td> </td><td> </td><td> </td></tr> </table>																				
Telefon/Mobil	<table border="1"> <tr><td> </td><td> </td><td> </td><td> </td><td> </td><td> </td><td> </td><td> </td><td> </td><td> </td><td> </td></tr> </table>																				
E-Mail	<table border="1"> <tr><td> </td><td> </td><td> </td><td> </td><td> </td><td> </td><td> </td><td> </td><td> </td><td> </td><td> </td></tr> </table>																				
Übernachtung	<input type="checkbox"/> ja	<input type="checkbox"/> nein	<input type="checkbox"/> Einzelzimmer	<input type="checkbox"/> Doppelzimmer mit:																	
Kost	<input type="checkbox"/> vegetarisch	<input type="checkbox"/> vegan	<input type="checkbox"/> laktosefrei	<input type="checkbox"/> glutenfrei																	

Bitte vergessen Sie nicht, die Anmeldung umseitig zu unterschreiben!

ORGANISATORISCHES

Es können 18 Teilnehmer an der Fortbildungsreihe teilnehmen.

ZEITEN

Die Module beginnen jeweils um 13.30 Uhr mit einem Begrüßungsimbiss und enden am letzten Tag um 12.30 Uhr mit einem Mittagessen.

KOSTENANERKENNTNIS FÜR MEHRTEILIGE FORTBILDUNGEN

Wird die Fortbildung von Ihrem Arbeitgeber bezahlt, benötigen wir eine Kostenanerkennung. Diese können Sie sich auf unserer Homepage www.erev.de unter Fortbildungen -> AGB -> Organisatorisches herunterladen

Teilnahmebeitrag **1400,- € für Mitglieder**
1550,- € für Nichtmitglieder
 inkl. Unterkunft und Verpflegung für die gesamte Fortbildungsreihe (zwei Module á drei Seminartage und ein Abschlussmodul á vier Seminartage)

Tagungshaus Haus Hainstein
 Am Hainstein 16
 99817 Eisenach
 Telefon 03691 / 2 42-0
 Fax 03691 / 24 2-109
 E-Mail haushainstein@t-online.de
www.hainstein.de

Veranstalter EREV – Ev. Erziehungsverband e. V.
 Flüggestraße 21
 30161 Hannover
 Ansprechpartnerin Petra Wittschorek/ Referentin
 Telefon 0511 / 39 08 81-15
 Fax 0511 / 39 08 81-16
 E-Mail p.wittschorek@erev.de

Die Unterbringung im Haus Hainstein erfolgt in **Einzelzimmern**, sofern nicht anders gewünscht. Die Zimmer verfügen über Telefon, TV, kostenlosen Internetzugang und Fön. Im Haus stehen Ihnen ein Gruppenraum mit TV, eine Kapelle, ein kostenpflichtiger Fahrradverleih und ein Fitnessraum zur Verfügung.

Die Rezeption ist 24 Stunden besetzt. Die Zimmer können ab 14 Uhr bezogen werden.

Das Haus Hainstein liegt auf einer Anhöhe gegenüber der Wartburg und ist **nicht mit öffentlichen Verkehrsmitteln** erreichbar.

Foto: © S. Hofschlaeger/pixelio.de

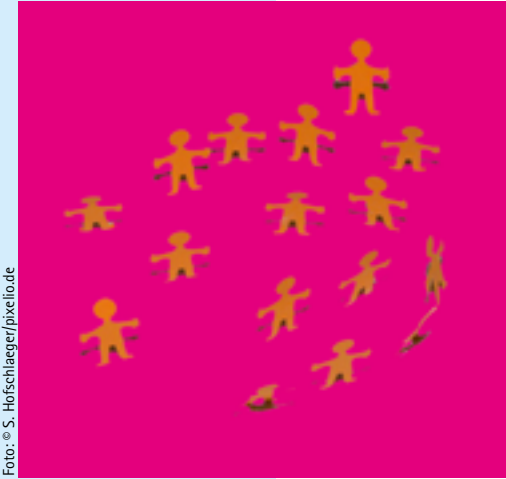

ZuPe 2.0

Fortbildungsreihe
 für zukünftige Führungskräfte

„ZuPe 2.0“ – Fortbildungsreihe für zukünftige Führungskräfte

INHALT

Professionelles Führen und Leiten in Erziehungshilfeeinrichtung lebt durch das professionelle Verständnis der Führungskraft und benötigt spezielle Fähigkeiten und Kompetenzen. Eine erfolgreiche Führungspraxis zeigt sich durch persönliche, fachliche und soziale Qualifikationen besonders in dem Bereich strategischer Personalentwicklung, da dieser Fokus den Blick für das „große Ganze“ öffnen kann.

Die angebotene Fortbildungsreihe richtet sich an Gruppen-, Bereichs- und Geschäftsbereichsleiter, die erfolgreich eine Basisqualifikation in „Führen und Leiten“ abgeschlossen haben und sich nun für eine erfolgreiche Leitungstätigkeit weiterqualifizieren wollen. Das Fortbildungsdesign umfasst zwei Module à drei Seminartage und ein Abschlussmodul à vier Seminartage, in denen die Grundlagen strategischer Personalentwicklung im Arbeitsfeld der Erziehungshilfen erarbeitet werden.

Um einen erfolgreichen Lehr-Lerntransfer der Seminarreihe in die Praxis zu gewährleisten, verpflichten sich alle Teilnehmende ein Projekt aus dem Themenfeld „strategische Personalentwicklung“ in ihrer Einrichtung zu implementieren. Zu Beginn der Fortbildung erhalten alle Teilnehmende eine Liste möglicher Projektthemen, aus denen ein Projekt ausgewählt und durchgeführt werden muss. Im Rahmen des dritten Moduls werden die durchgeführten Projekte vorgestellt. Dazu werden die Vorgesetzten der Teilnehmenden eingeladen.

Modul 1

Einführung in die Grundlagen der strategischen Personalentwicklung

Marco Schewe, Marburg

07. – 09.05.2018 in Eisenach

Reflektion und Klärung der Ausgangssituation der Teilnehmenden

- Definition und Reflektion von Prozess- und Ablaufbeschreibungen in Organisationen
- Grundprinzipien der lernenden Organisation
- Einführung in die strategische Personalentwicklung
- Instrumentarium der strategischen Personalentwicklung
- Beratung zu den möglichen Projekten in den Einrichtungen
- Einführung in das Projektmanagement
- Weiterentwicklung der Einrichtungen durch Verbandsarbeit

Modul 2

Instrumente zum Personalmanagement und der Organisationsdiagnostik

Michael Germayer, München | Mathias Pollok, München

05. – 07.11.2018 in Eisenach

Instrumente zur Ziel- und Strategieentwicklung

- Einführung in die Organisationstheorie und die Theorie des Changemanagements
- Einführung in die Organisationsdiagnostik
- Personalentwicklungsinstrumente: Führung von Mitarbeitergesprächen, Potenzial- und Entwicklungsanalysen, Kompetenzmanagement mit Praxisbeispielen.

Modul 3

Anwendung von Steuerungsmodellen in einer lernenden Organisation und Einrichtungsattraktivität und Orientierung an den Mitarbeitenden

Antje Krämer-Stürzl, Dirmstein | Marco Schewe, Marburg

18. – 21.02.2019 in Eisenach

Führen durch Selbstführen

- Lebens- und berufsphasenorientierte Personal- und Organisationsentwicklung
- Altersgerechtes Lernen
- Was macht die Organisation attraktiv?
- Theoretische Grundlagen der Motivations- und Kommunikationspsychologie
- Erstellen von Mitarbeiter- und Ausschreibungsprofilen
- Vernetzung mit Ausbildungsinstitutionen (FH, Fachschulen, Universitäten)
- Vorstellung der Projekte mit den Führungskräften.

Unterschrift

Die AGB (siehe www.erev.de) -> Fortbildungen oder EREV-Fortbildungsprogramm 2017, Seite 4/5) und die AGB für mehrteilige Fortbildungen habe ich zur Kenntnis genommen und erkläre mich durch meine Anmeldung damit einverstanden.

Rechnungsanschrift		Name der Einrichtung		Bundland	
Straße/Hausnummer		PLZ		Mitglieds- oder Kundennummer	
PLZ		Ort		[] [] [] [] [] []	
nur falls abweichend: <input type="checkbox"/> Dienstschrift		Name / Name der Einrichtung			
Straße/Hausnummer					
PLZ		Ort			

Evangelischer Erziehungsverband e.V.
(EREV)
Flüggestraße 21
30161 Hannover

0,45 €